



## Ayuntamiento de Pórtugos

---

### JORNADAS PROVINCIALES DE SENDERISMO SEDE: PÓRTUGOS

- DENOMINACION: DESCUBRIENDO LA ALPUJARRA MEDIEVAL (RUTA LARGA)
- LUGAR DE SALIDA: PLAZA DE PÓRTUGOS
- BREVE DESCRIPCIÓN DEL RECORRIDO:

Ruta que transcurre por los términos municipales de Pórtugos, y la Taha. Recorreremos caminos locales y de gran recorrido como el “GR -7”. Transitaremos por zonas de bosque mediterráneo y de gran importancia paisajística con vistas de las cubres mas emblemáticas del Parque Nacional de Sierra Nevada y zonas humanizadas tales como acequias y bancales.

- MAPA DE LA RUTA:

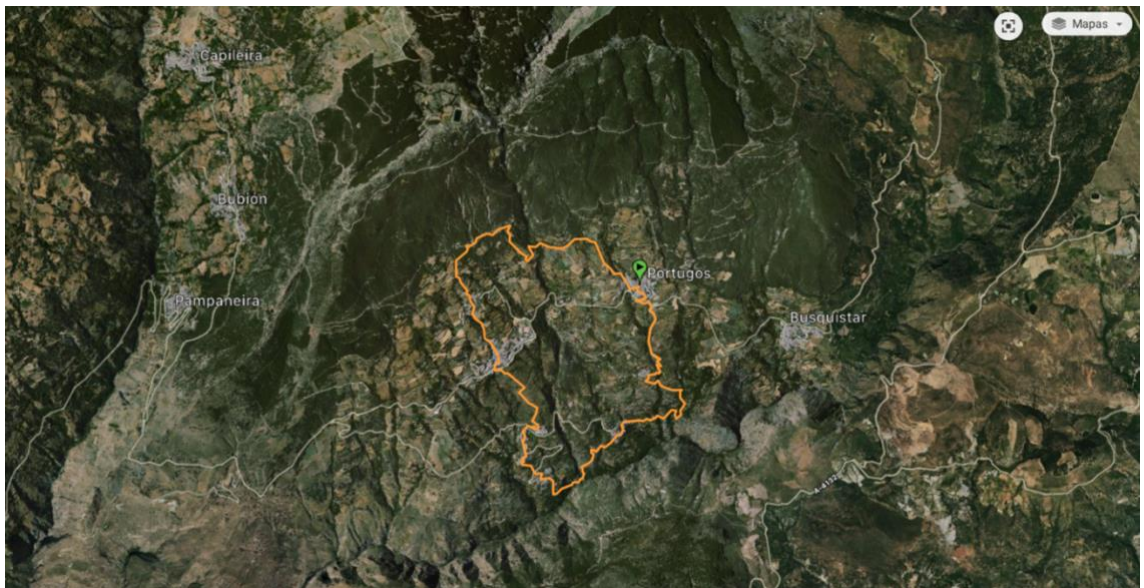

- PERFIL DE LA RUTA:

Distancia: 12,2km

Desnivel positivo acumulado: 860 m

Desnivel Negativo acumulado: 698 m



## Ayuntamiento de Pórtugos

---

Altitud máxima: 1662 m

Altitud mínima: 999 m

- TIEMPO ESTIMADO: 4 – 5 horas
- DISTANCIA TOTAL: 12,2 Km

- CARACTERÍSTICAS DEL PAISAJE:

LA ALPUJARRA, PAISAJE CULTURAL. La Alpujarra es un ejemplo excepcional de paisaje modelado por el hombre durante siglos. Ello ha sido posible gracias a la extensa y compleja red de acequias, la agricultura aterrazada, la peculiar trama urbana y la arquitectura tradicional de sus pueblos, unido a una orografía surcada de ramblas, ríos y barrancos. A ello se añade un patrimonio inmaterial de gran riqueza expresado en la tradición oral, los usos agrícolas o la gestión social del agua. Este conjunto de valores naturales y culturales ha motivado el inicio del camino para la inclusión de la Alpujarra en la lista de Patrimonio de la Humanidad de la UNESCO. Esta iniciativa cuenta con el apoyo unánime de ciudadanos e instituciones, que trabajan con ilusión para que esta hermosa tierra tenga este prestigioso reconocimiento.

- INFORMACIÓN ADICIONAL:

Fotos de parte del recorrido:





## Ayuntamiento de Pórtugos

---